Zo bouw je **ambtelijke ruimte**

Tactieken voor ambtelijke regie

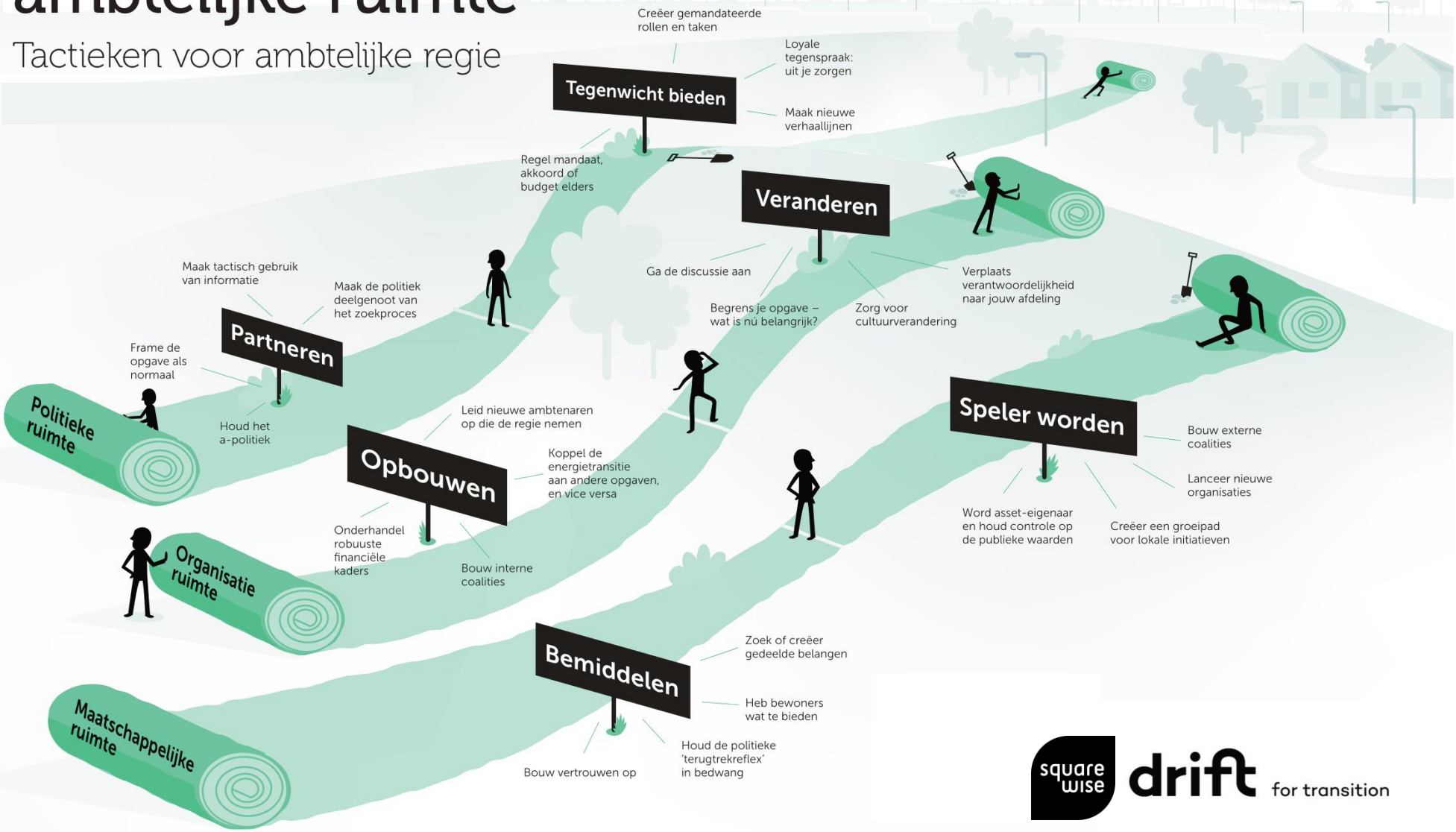

square wise drift for transition